

# CARTA AKAUN AKRUAN 1GFMAS

# ASAS CADANGAN

MPSAS 1 –  
Persembahan  
Penyata  
Kewangan

Carta  
Perakaunan  
(COA)  
berasaskan  
tunai ubah suai

Pekeliling  
Perbendaharaan  
5/2004 – Kod  
Penjenisan Hasil  
dan Belanja

Bajet –  
Berdasarkan  
Objek Am

# CARTA AKAUN SEDIA ADA



# PROFIL CARTA AKAUN SEDIA ADA



# PROFIL CARTA AKAUN AKRUAN

## Jenis Akaun

- 1 aksara
- (huruf)

## Kelas Akaun

- 2 aksara
- (nombor)

## Sub Kelas

- 1 aksara
- (nombor)

## Siri

- 1 aksara
- (nombor)

## Sub Siri

- 3 aksara
- (nombor)

Mengekalkan Kod Sedia ada Perbelanjaan dan Hasil PP 5/2004 dengan tambahan kod-kod yang melibatkan perakaunan akruan

**COA = 8 AKSARA**

# PROFAIL CARTA AKAUN AKRUAN

Jenis Akaun	Kelas Akaun	Sub Kelas Akaun	Siri	Sub Siri
(A)	(99)	(9)	(9)	(999)
●1 aksara (alpha) merujuk kepada jenis akaun utama yang terdapat di dalam Penyata Kewangan	●2 aksara (nombor) merujuk pengkelasan akaun dalam penyata kewangan	●1 aksara (nombor) merujuk kepada klasifikasi dan kategori akaun seperti di dalam nota kepada penyata kewangan	●1 aksara (nombor) merujuk kepada jenis akaun	●3 aksara (nombor) merujuk kepada senarai terperinci

Mengekalkan Kod Sedia ada Perbelanjaan dan Hasil PP 5/2004 dengan tambahan kod-kod yang melibatkan perakaunan akruan

# JENIS AKAUN

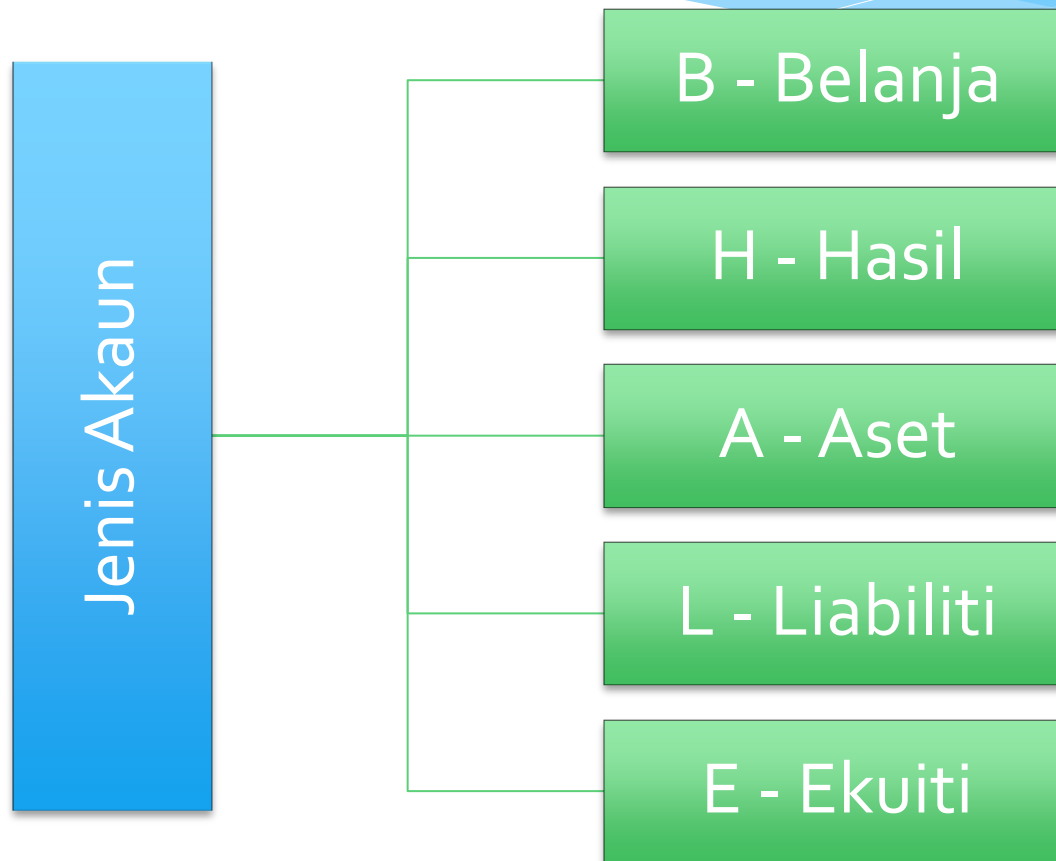

# PERBELANJAAN



# PROFAIL CARTA AKAUN AKRUAN PERBELANJAAN



# PROFAIL CARTA AKAUN AKRUAN PERBELANJAAN



• 2 aksara (nombor) merujuk **pengkelasan akaun** dalam penyata kewangan

**01** – Gaji, Upahan & Manfaat Pekerja

**02** – Perkhidmatan & Bekalan

**03** - Aset Tidak Dipermodalkan

**04** – Pemberian & Kenaan Bayaran Tetap

**05** – Perbelanjaan – Perbelanjaan Lain

# PROFAL CARTA AKAUN AKRUAN PERBELANJAAN



# PERBANDINGAN KOD SEDIA ADA DAN KOD CARTA AKAUN AKRUAN - PERBELANJAAN

PERIHAL	KOD PENJENISAN SEDIA ADA 5/2004	KOD CARTA AKAUN AKRUAN
EMOLUMEN	10000	B0110000
GAJI DAN UPAHAN	11000	B0111000
GAJI KAKITANGAN AWAM	11100	B0111100
GAJI BIASA KAKITANGAN AWAM	11101	B0111101

# CONTOH KOD BARU DIWUJUDKAN - PERBELANJAAN

PERIHAL	KOD CARTA AKAUN AKRUAN
SUSUT NILAI HARTANAH, LOJI DAN PERALATAN	B3100000
HARTANAH, LOJI DAN PERALATAN	B3130000
BANGUNAN DAN PEMBAIKAN BANGUNAN	B3132000
BANGUNAN KEDIAMAN	B3132101

HASIL

# PROFAL CARTA AKAUN AKRUAN HASIL

JENIS AKAUN	KELAS AKAUN	SUB KELAS AKAUN	SIRI	SUB SIRI
H	99	9	9	999

• 2 aksara (nombor) merujuk **pengkelasan akaun** dalam penyata kewangan

**01** – Hasil Daripada Urusniaga Bukan Pertukaran

**02** – Hasil Daripada Urusniaga Pertukaran

# PROFAL CARTA AKAUN AKRUAN

## HASIL





# PERBANDINGAN KOD SEDIA ADA DAN KOD CARTA AKAUN AKRUAN - HASIL

PERIHAL	KOD PENJENISAN SEDIA ADA 5/2004	KOD CARTA AKAUN AKRUAN
HASIL CUKAI	60000	H0160000
CUKAI LANGSUNG	61000	H0161000
CUKAI PENDAPATAN	61100	H0161100
CUKAI PENDAPATAN PETROLEUM	61103	H0161103

\* URUSNIAGA BUKAN PERTUKARAN

# PERBANDINGAN KOD SEDIA ADA DAN KOD CARTA AKAUN AKRUAN - HASIL

PERIHAL	KOD PENJENISAN SEDIA ADA 5/2004	KOD CARTA AKAUN AKRUAN
HASIL BUKAN CUKAI	70000	H0270000
PERKHIDMATAN DAN BAYARAN PERKHIDMATAN	72000	H0272000
BAYARAN IKTISAS	72100	H0272100
BAYARAN MAHKAMAH	72101	H0272101

\* URUSNIAGA DENGAN PERTUKARAN

# CONTOH KOD BARU DIWUJUDKAN - HASIL

PERIHAL	KOD CARTA AKAUN AKRUAN
PELBAGAI TERIMAAN	H0280000
KEUNTUNGAN ATAS PELUPUSAN ASET	H0284000
TANAH	H0284100
TANAH KEDIAMAN	H0284101

ASET

# PROFAIL CARTA AKAUN AKRUAN ASET

JENIS AKAUN	KELAS AKAUN	SUB KELAS AKAUN	SIRI	SUB SIRI
A	99	9	9	999

• 2 aksara (nombor) merujuk **pengkelasan akaun** dalam penyata kewangan

**01** – Tunai dan Kesetaraan Tunai

**02** – Cukai dan Pindahan Boleh Diperoleh

**03** – Akaun Belum Terima

**04** – Akaun Belum Terima (Amanah Kerajaan)

**05** – Perbelanjaan Terdahulu

**06** – Inventori Untuk Digunakan

**07** – Inventori Untuk Dijual

**08** – Inventori Untuk Digunakan (Sistem Luar)

**09** – Inventori Untuk Dijual (Sistem Luar)

**10** – Pelaburan Dalam Entiti Yang Dikawal

**11** – Pelaburan Dalam Entiti Usahasama Yang Dikawal

# PROFAIL CARTA AKAUN AKRUAN ASET KOD TUNAI DAN KESETARAAN TUNAI

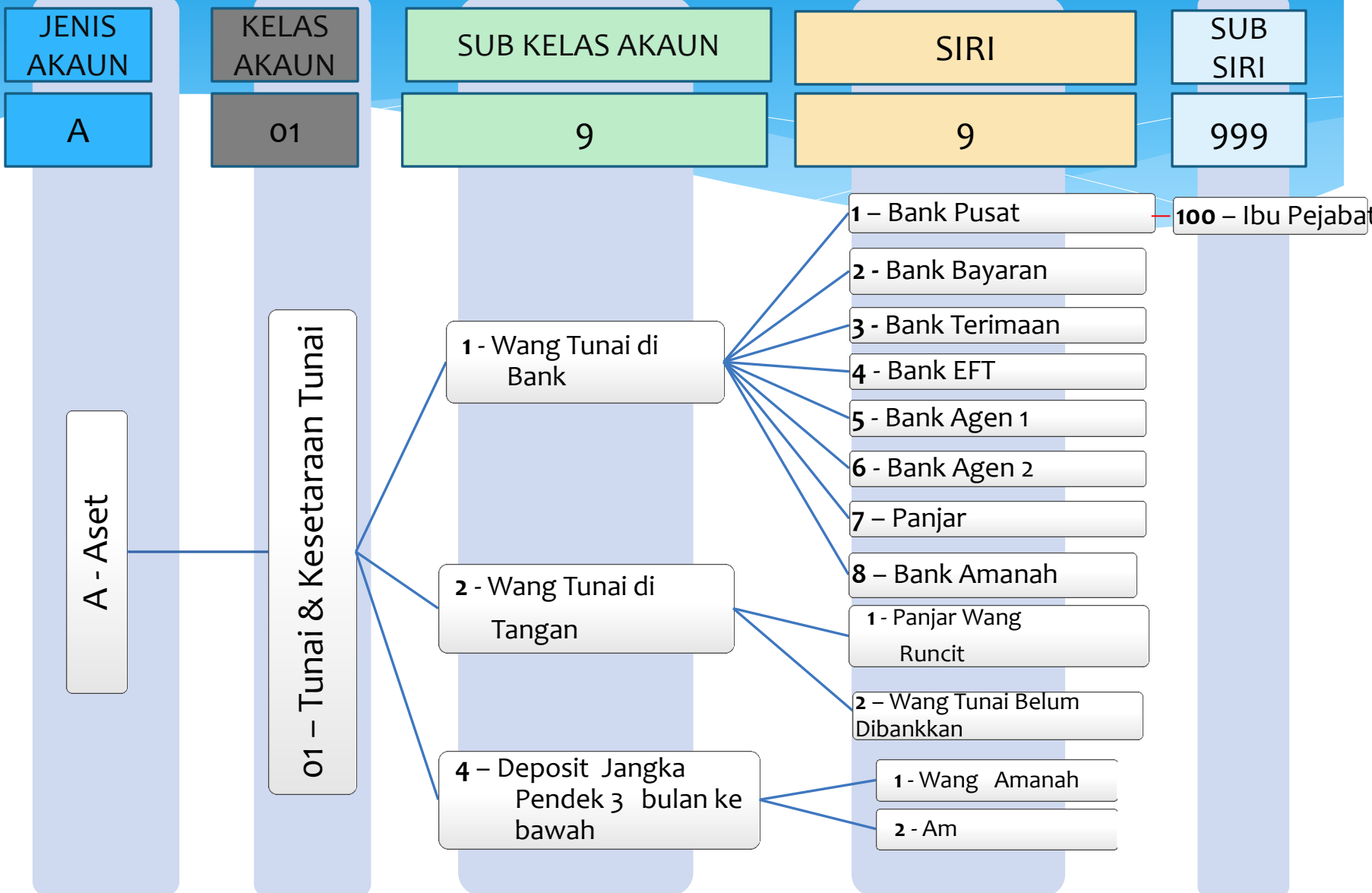

# PERBANDINGAN KOD SEDIA ADA DAN KOD CARTA AKAUN AKRUAN - ASET

PERIHAL	KOD PENJENISAN SEDIA ADA 5/2004	KOD CARTA AKAUN AKRUAN
ASET	30000	
HARTANAH, LOJI & PERALATAN		A1430000
TANAH & PEMBAIKAN TANAH	31000	A1431000
TANAH	31100	A1431100
TANAH KEDIAMAN	31101	A1431101

# CONTOH KOD BARU DIWUJUDKAN – ASET

PERIHAL	KOD CARTA AKAUN AKRUAN
CUKAI DAN PINDAHAN BOLEH DIPEROLEH	A0200000
HASIL CUKAI	A0260000
CUKAI LANGSUNG	A0261000
CUKAI PENDAPATAN	A0261100



# LIABILITÀ

# PROFAL CARTA AKAUN AKRUAN LIABILITI

JENIS AKAUN

KELAS AKAUN

SUB KELAS AKAUN

SIRI

SUB SIRI

L

99

9

9

999

• 2 aksara (nombor) merujuk pengkelasan akaun dalam penyata kewangan

01 – Akaun Belum Bayar

02 – Cukai Dan Pindahan Terdahulu

03 – Pendapatan Terdahulu

04 – Peruntukan

05 – Pelan Persaraan Dan Gratuiti

06 – Pinjaman

07 - Liabiliti Pajakan Kewangan Dalam Negeri

08 – Liabiliti Pajakan Kewangan Luar Negeri

09 – Liabiliti Perjanjian Konsesi Dalam Negeri

# PROFAL CARTA AKAUN AKRUAN KOD LIABILITI ABB DI BAWAH URUSNIAGA PERTUKARAN

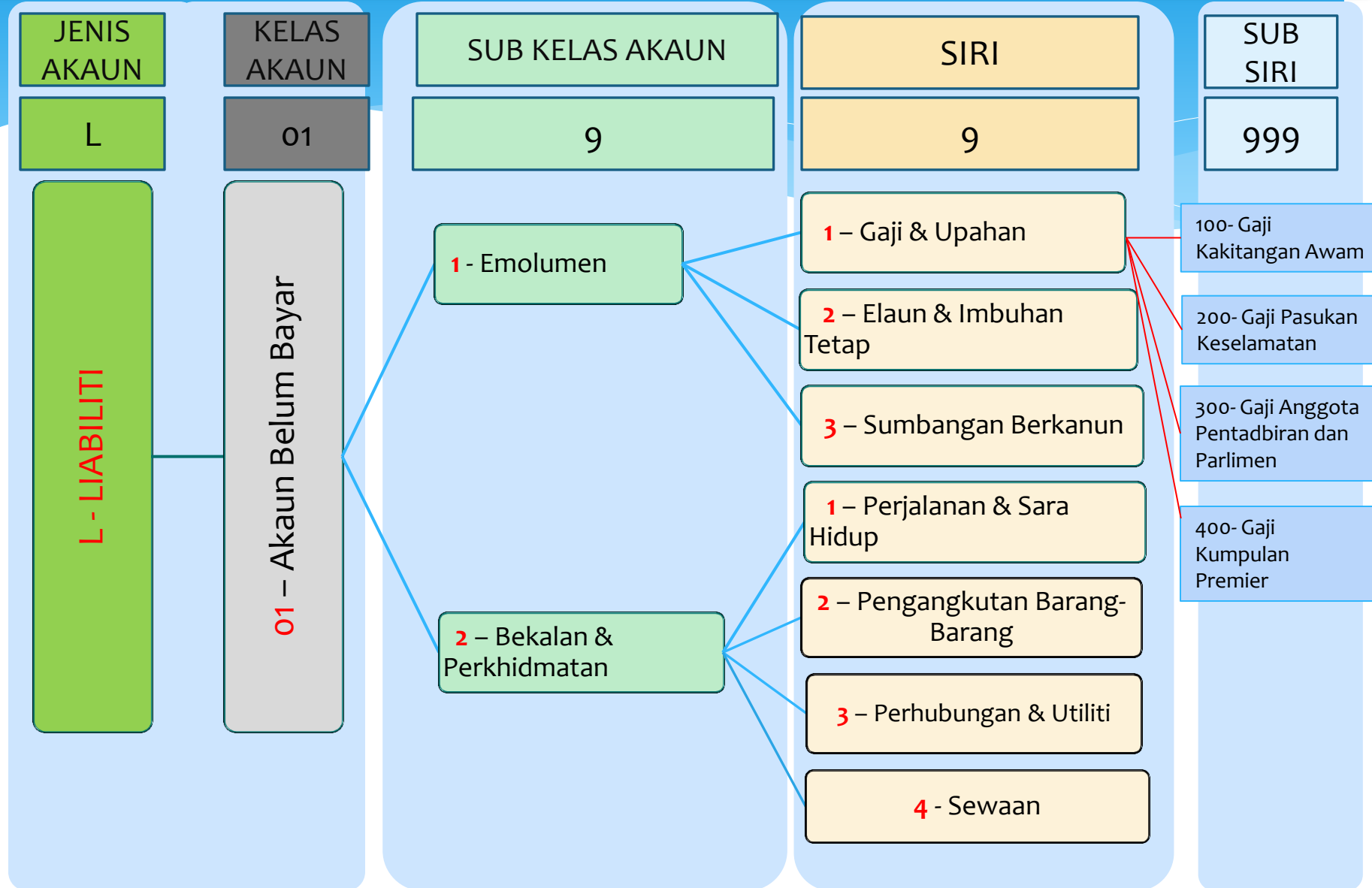

# CONTOH KOD BARU DIWUJUDKAN – LIABILITI

PERIHAL	KOD CARTA AKAUN AKRUAN
AKAUN BELUM BAYAR	L0100000
EMOLUMEN BELUM BAYAR	L0110000
GAJI DAN UPAHAN	L0111000
GAJI KAKITANGAN AWAM	L0111100

EKUITI

# PROFAL CARTA AKAUN AKRUAN EKUITI

JENIS AKAUN	KELAS AKAUN	SUB KELAS AKAUN	SIRI	SUB SIRI
E	99	9	9	999

• 2 aksara (nombor) merujuk **pengkelasan akaun** dalam penyata kewangan

**01** – Rizab

**02** – Lebihan / Kurangan Amanah Kerajaan

**03** – Lebihan/Kurangan Dana Am

# PROFAIL CARTA AKAUN AKRUAN EKUITI KOD RIZAB

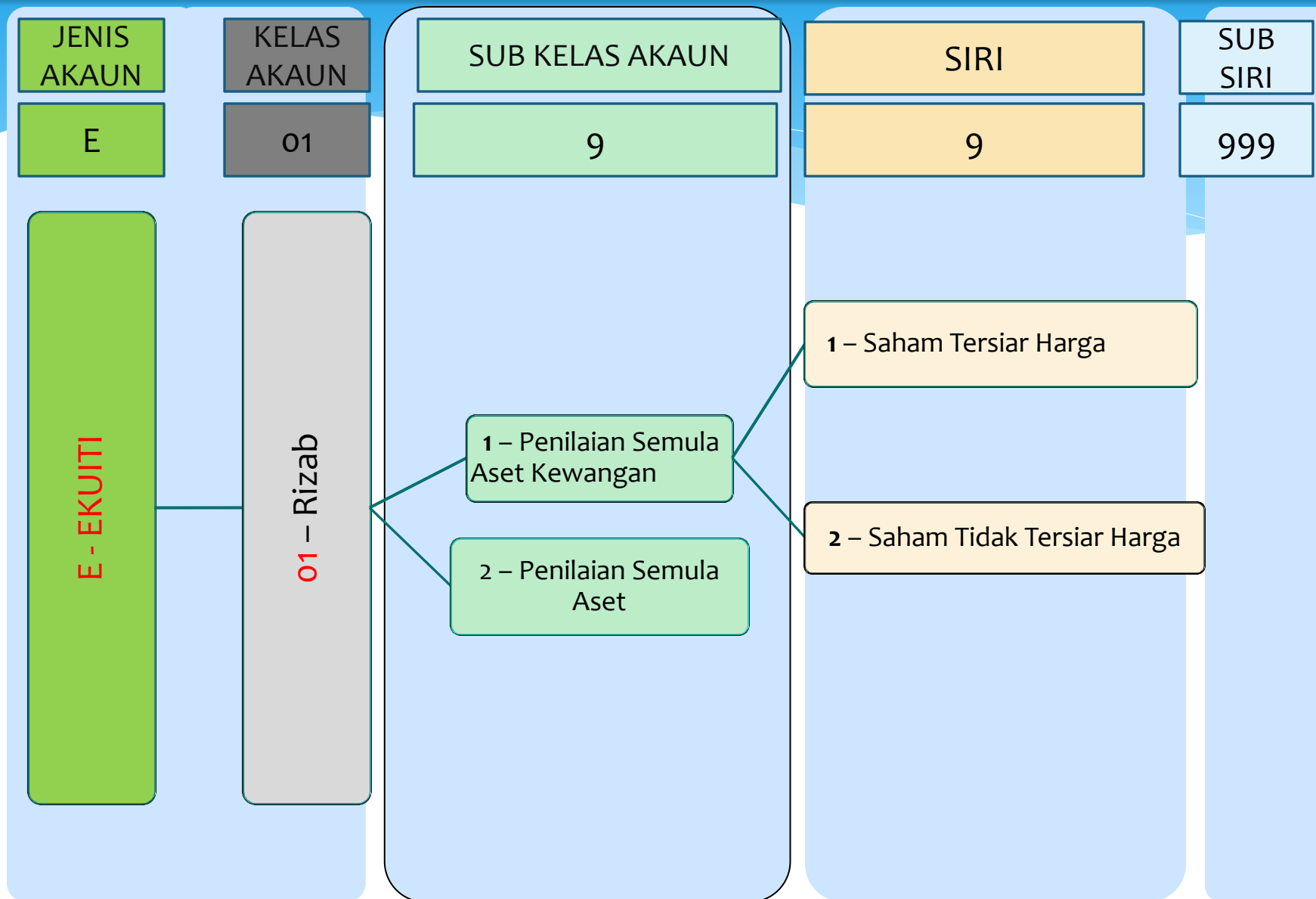

# CONTOH KOD BARU DIWUJUDKAN – EKUITI

PERIHAL	KOD CARTA AKAUN AKRUAN
RIZAB	E0100000
PENILAIAN SEMULA ASET KEWANGAN UNTUK DIJUAL	E0110000
SAHAM TERSIAR HARGA	E0111000



TERIMA KASIH